

AFFID Vitale

Logiciel de télétransmission des feuilles de soins agréé v 1.40 CCAM



Télétransmission autonome compatible tout *Dossier Patient*

AFFID VITALE est un logiciel d'élaboration et de télétransmission des feuilles de soins destiné aux médecins, spécialistes et auxiliaires médicaux.

Logiciel agréé 1.40 par le CNDA, il permet avec ou sans carte vitale :

- Le codage NGAP et la nouvelle classification CCAM
- La gestion du parcours de soins coordonné
- L'impression du *Cerfa* de la feuille de soins
- L'impression du livre journal des recettes

Utilisé conjointement avec **AFFID STANDARD**, Affid Vitale alimente automatiquement les recettes journalières de votre comptabilité.

feuille de soins
médecin

à transmettre
Sécurisation TLA

avec la C.M.U. avec A.L.D. bénéficiaire des soins et assuré(e)

bénéficiaire CARTE ENFANT SEUL BENJAMIN organisme de rattachement 01 - Régime général
Caisse de TEST

médecin
DOCTEUR ENFANT Jules
PÉDIATRIE
Conventionnée
99 1 04914 9 CAB: 0 ZID: 20 ZIK: 01 CFS

Situation n°1 : Zone B autres departement:

conditions de prise en charge du bénéficiaire des soins

| | | | |
|---|--|--|---|
| <input checked="" type="checkbox"/> Tiers payant (RO) | <input type="checkbox"/> Pas d'accident | <input checked="" type="checkbox"/> Prescription | <input type="checkbox"/> Attestation papier |
| <input type="checkbox"/> Complémentaire | <input type="checkbox"/> Accident Droit Commun | <input type="checkbox"/> Pièce justificative | <input type="checkbox"/> Médecin référent |
| <input type="checkbox"/> Conventions | <input type="checkbox"/> Accident du travail | <input type="checkbox"/> Arrêt travail | <input type="checkbox"/> Exonération |
| <input type="checkbox"/> D.R.E. | <input type="checkbox"/> Maternité | <input type="checkbox"/> Carnet médical | <input type="checkbox"/> Désynchroniser |

actes effectués

| codes des actes | éléments de tarification | | | | |
|-----------------|--------------------------|-------|---|----|-----------|
| SES | 03/02/2006 C | 20.00 | 0 | 0% | 0.00 0.00 |
| STH | 03/02/2006 DEQP003 | 13.07 | 0 | 0% | 0.00 0.00 |
| TDR | | | | | |
| THR | | | | | |
| V | | | | | |
| VA | | | | | |
| Z | | | | | |
| ZM | | | | | |
| ZN | | | | | |
| C+DEQP003 | | | | | |
| Z1+Z1+Z1+Z2 | | | | | |
| Z25+Z0.80+Z0.80 | | | | | |
| Z80+50 | | | | | |
| Z80+25 | | | | | |

règlement en Euro

| | | | | | |
|--------------|-------------------|---------------|-------|---------------------|-------|
| règlement | CHQ | nombre | 2 | part assuré | 33.07 |
| nom payeur | CARTE ENFANT SEUL | total facture | 33.07 | part obligatoire | |
| remarque | | montant reçu | 33.07 | part complémentaire | |
| tiers payant | | | | | |

Validier Annuler Aide Suivant

SERIE - 33.07 - C+DEQP003 Electrocardiographie 12 dérivations

Utilisé avec un lecteur fixe



ou un lecteur portable
avec l'extension TLA

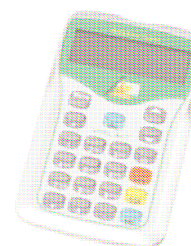

**Ergonomie optimisée – Saisie rapide
Codification CCAM personnalisée**

Personnalisation simple des prestations

Les Actes en CCAM comme les actes de l'ancienne NGAP peuvent être personnalisés et associés par l'utilisateur pour en faire des codes personnalisés.

Recherche dans la CCAM par arborescence

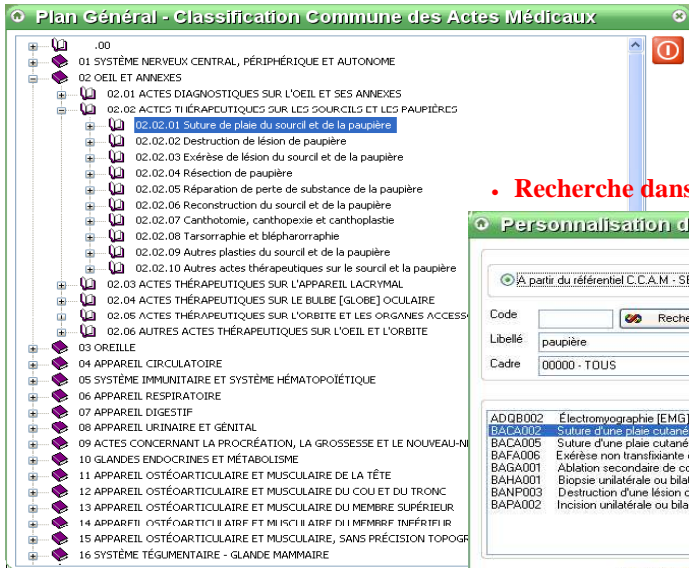

Le logiciel intègre une recherche rapide et précise dans le référentiel Sésam-Vitale

Recherche dans la CCAM par code et/ou mot-clé

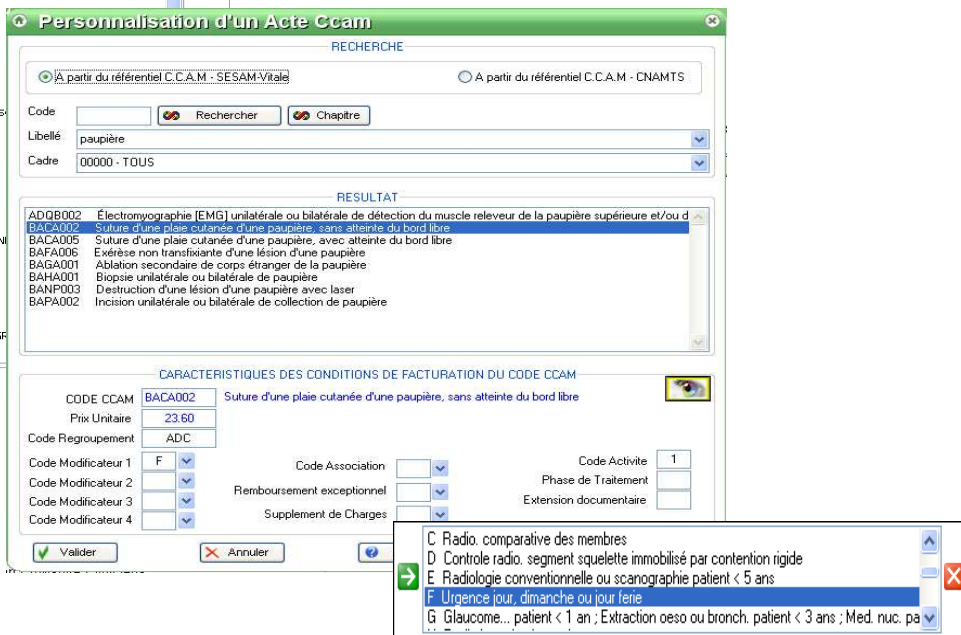

Affichage du détail de chaque acte et des modificateurs

Les lettres clés et tarifs applicables sont initialisés en fonction de votre spécialité

Vous pouvez ajouter des prestations en série ou multi-actes selon le référentiel CCAM. Lors de l'élaboration de la feuille de soins, le Professionnel de Santé pourra sélectionner ses différentes prestations dans une liste composée de cette personnalisation.

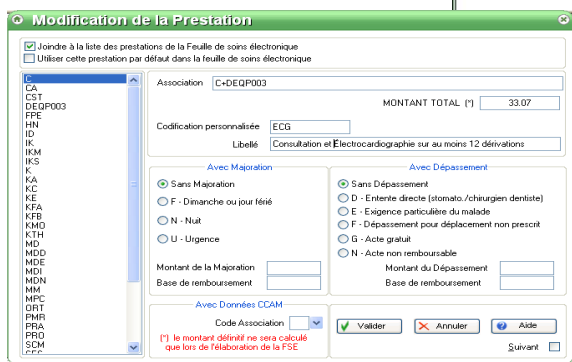
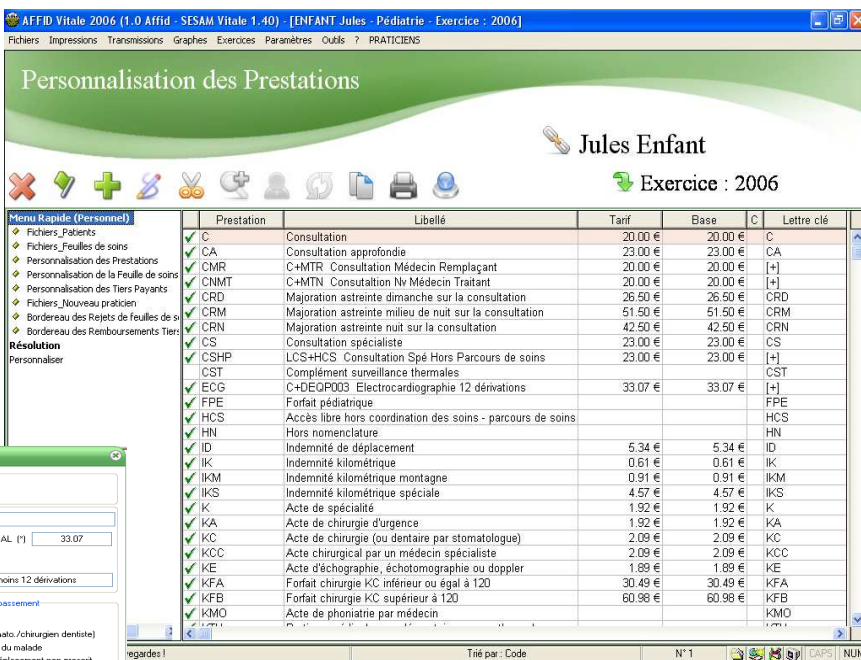

Facilité d'élaboration des Feuilles de Soins

feuille de soins médecin

N° 1 à transmettre
 date 03/02/2006 (Art. R 161.40 et suivants du code de la sécurité sociale) Sécursisation TLA

avec la C.M.U. avec A.L.D. bénéficiaire des soins et assuré(e)

bénéficiaire CARTE ENFANT SEUL BENJAMIN organisme de rattachement 01 - Régime général Caisse de TEST

DOCTEUR ENFANT Jules FEMATRIE Situation n°1 : Zone B autres departement

Conditions de prise en charge du bénéficiaire des soins

actes effectués

| codes des actes | éléments de tarification | | | | |
|-----------------|--------------------------|-------|---|----|------|
| STH | 03/02/2006 C | 20.00 | 0 | 0% | 0.00 |
| DEQP003 | 03/02/2006 DEQP003 | 13.07 | 0 | 0% | 0.00 |

reglement en Euro

reglement CHQ nombre 2 part assu
 total facture 33.07 part obligatoir
 montant reçu 33.07 part complémentair

SERIE - 33.07 - C+DEQP003 Electrocardiographie 12 dériviations

Saisie Rapide et ergonomique

- Indiquez dans la feuille de soins électronique les informations que vous reportez habituellement sur une feuille de soins papier
- Correction possible à tout moment jusqu'à la sécurisation
- Possibilité de réaliser une ou plusieurs feuilles de soins pour une même série d'actes, récapitulant une ou plusieurs séances.
- Lors d'une procédure avec tiers-payant, le logiciel applique automatiquement les règles de contrôle et de tarification de l'assurance maladie obligatoire, ainsi que les règles propres à chaque régime d'assurance complémentaire (après paramétrage).
- Les règles applicables à la CMU sont intégrées.

Avec Parcours de Soins

PRESTATION Exécution de la prestation au cabinet

Date d'exécution 03/02/2006 Prestation DEQP003 - Electrocardiographie sur au moins 12 dériviations CCAM

Montant de la Majoration Base de remboursement

Montant du Déplacement Base de remboursement

Montant facturé 13.07
 Prix unitaire 13.07
 Base de remboursement 13.07
 Coefficient 1.00
 Quantité 01
 Dénombrement 01
 Taux applicable 0
 Remboursement A.M.O 0.00
 Remboursement A.M.C 0.00
 Formule de la mutuelle : n° - 0.00

Validation buttons: Valider, Annuler, Aide

Etat des FSE en un coup d'oeil

AFFID Vitale 2006 (1.0 Affid - SESAM Vitale 1.40) - [GENE Alain - Médecine générale - Exercice : 2006]

Alain Gene Exercice : 2006

| S | R | N° | Date | Patient | Acte | Montant | Mode | Régime | V | SITUATION DE TRANSMISSION |
|----|--------|---------|-------------------|-------------|--------|---------|------|----------------|---|---------------------------|
| 12 | Lun 02 | Janvier | CARTE ENFANT SEUL | CA | 32.50 | TP | 01 | Régime général | FSE : ACCEPTÉE - NOMBRE DE FACTURES : 0001 | MONTANT TOTAL DE |
| 13 | Mar 03 | Janvier | CARTE LUCILLE | C+MTN | 20.00 | CHQ | 01 | Régime général | FSE : ACCEPTÉE - NOMBRE DE FACTURES : 0002 | MONTANT TOTAL DE |
| 14 | Mar 03 | Janvier | ESSAI ALEXANDRE | C | 20.00 | CHQ | 01 | Régime général | FSE : ACCEPTÉE - NOMBRE DE FACTURES : 0002 | MONTANT TOTAL DE |
| 15 | Mer 04 | Janvier | ESSAI ALAIN | C | 20.00 | CHQ | 01 | Régime général | FSE : ACCEPTÉE - NOMBRE DE FACTURES : 0001 | MONTANT TOTAL DE |
| 16 | Mer 04 | Janvier | CARTE LUCILLE | C | 20.00 | TP | 01 | Régime général | FSE : PAIEMENT Euros - Base=20.00, TM=6.00, Rembourse=14.00, Ajuste=0.00, | |
| 17 | Mer 11 | Janvier | ESSAI ALAIN | C | 20.00 | CHQ | 01 | Régime général | FSE : ACCEPTÉE - NOMBRE DE FACTURES : 0002 | MONTANT TOTAL DE |
| 18 | Mer 11 | Janvier | ESSAI ALAIN | C | 20.00 | CHQ | 01 | Régime général | FSE : ACCEPTÉE - NOMBRE DE FACTURES : 0002 | MONTANT TOTAL DE |
| 19 | Jeu 12 | Janvier | CARTE LUCILLE | C | 20.00 | CHQ | 01 | Régime général | FSE : DÉGRADÉ - TRANSMISSION DÉGRADÉE OK - ATTENTE AVIS DE RÉ | |
| 20 | Jeu 12 | Janvier | ESSAI ALEXANDRE | C | 20.00 | TP | 01 | Régime général | FSE:REINITIALE - PAIEMENT Euros - Base=20.00, TM=6.00, Rembourse=14.00, | |
| 21 | Lun 16 | Janvier | ESSAI ALEXANDRE | C | 20.00 | TP | 01 | Régime général | FSE:REINITIALE - REJETÉE - NUM. ORG. COMPL. OBLIGAT. (DRE) - CON | |
| 22 | Lun 16 | Janvier | ESSAI ALAIN | C | 20.00 | CHQ | 01 | Régime général | FSE : ACCEPTÉE - NOMBRE DE FACTURES : 0002 | MONTANT TOTAL DE |
| 23 | Lun 16 | Janvier | ESSAI ALEXIS | C | 20.00 | CHQ | 01 | Régime général | FSE : ACCEPTÉE - NOMBRE DE FACTURES : 0002 | MONTANT TOTAL DE |
| 24 | Lun 16 | Janvier | ESSAI AMELIE | C | 20.00 | TP | 01 | Régime général | FSE : ACCEPTÉE - NOMBRE DE FACTURES : 0001 | MONTANT TOTAL DE |
| 25 | Lun 16 | Janvier | ESSAI AMELIE | C | 20.00 | CHQ | 01 | Régime général | FSE : ACCEPTÉE - NOMBRE DE FACTURES : 0004 | MONTANT TOTAL DE |
| 26 | Lun 16 | Janvier | ESSAI ALAIN | C | 20.00 | TP | 01 | Régime général | FSE:REINITIALE - PAIEMENT Euros - Base=20.00, TM=6.00, Rembourse=14.00, | |
| 27 | Lun 16 | Janvier | ESSAI ALAIN | C | 20.00 | TP | 01 | Régime général | FSE:REINITIALE - PAIEMENT Euros - Base=20.00, TM=6.00, Rembourse=14.00, | |
| 28 | Mar 17 | Janvier | ESSAI ALAIN | LC+HCS | 20.00 | TPC | 01 | Régime général | FSE : ACCEPTÉE - NOMBRE DE FACTURES : 0004 | MONTANT TOTAL DE |
| 29 | Mar 17 | Janvier | ESSAI ALAIN | LC+HCS | 20.00 | TPC | 01 | Régime général | FSE : ACCEPTÉE - NOMBRE DE FACTURES : 0004 | MONTANT TOTAL DE |
| 30 | Mar 17 | Janvier | ESSAI ALAIN | LES+HCS | 50.15 | TPC | 01 | Régime général | FSE : ACCEPTÉE - NOMBRE DE FACTURES : 0004 | MONTANT TOTAL DE |
| 31 | Mar 17 | Janvier | ESSAI ALAIN | LES+HCS | 50.15 | TPC | 01 | Régime général | FSE : ACCEPTÉE - NOMBRE DE FACTURES : 0004 | MONTANT TOTAL DE |
| 32 | Mar 17 | Janvier | ESSAI ALAIN | LES+HCS | 50.15 | TPC | 01 | Régime général | FSE : ACCEPTÉE - NOMBRE DE FACTURES : 0004 | MONTANT TOTAL DE |
| 33 | Mar 17 | Janvier | ESSAI ALAIN | CHCS | 20.00 | CHQ | 01 | Régime général | FSE : RETRANSMISSION OK - ATTENTE AVIS DE REMISE - ATTENTE ARL | |
| 34 | Mar 17 | Janvier | ESSAI ALAIN | LC+HCS | 20.00 | TPC | 01 | Régime général | FSE : RETRANSMISSION OK - ATTENTE AVIS DE REMISE - ATTENTE ARL | |
| 35 | Mar 17 | Janvier | ESSAI ALAIN | CHCS | 20.00 | TPC | 01 | Régime général | FSE : RETRANSMISSION OK - ATTENTE AVIS DE REMISE - ATTENTE ARL | |
| 36 | Mar 17 | Janvier | ESSAI ALAIN | CHCS | 20.00 | TPC | 01 | Régime général | FSE : RETRANSMISSION OK - ATTENTE AVIS DE REMISE - ATTENTE ARL | |
| 38 | Mar 18 | Janvier | ESSAI ALAIN | C | 20.00 | CHQ | 01 | Régime général | FSE : TRANSMISSION OK - ATTENTE AVIS DE REMISE - ATTENTE ARL | |
| 39 | Mar 18 | Janvier | ESSAI AGNES | C | 20.00 | CHQ | 01 | Régime général | FSE : TRANSMISSION OK - ATTENTE AVIS DE REMISE - ATTENTE ARL | |
| 40 | Jeu 19 | Janvier | ESSAI ALAIN | C | 20.00 | CHQ | 01 | Régime général | FSE : TRANSMISSION OK - ATTENTE AVIS DE REMISE - ATTENTE ARL | |
| 44 | Jeu 09 | Février | ESSAI ALAIN | C | 174.00 | CHQ | 01 | Régime général | FSE : ATTENTE DE TRANSMISSION | |
| 45 | Jeu 09 | Février | ESSAI ALAIN | C | 174.00 | CHQ | 01 | Régime général | FSE : ATTENTE DE TRANSMISSION | |
| 46 | Jeu 09 | Février | ESSAI ALAIN | C+CA+C+CA+C | 574.00 | CHQ | 01 | Régime général | FSE : ATTENTE DE TRANSMISSION | |
| 47 | Jeu 09 | Février | MEDECIN GLADYS | C+DEQP003 | 187.07 | CHQ | 01 | Régime général | FSE : ATTENTE DE TRANSMISSION | |

Pictogrammes de vérification des FSE

Colonne V Vérification de la télétransmission

- la feuille de soins a été transmise
- vert la feuille de soins a été acceptée
- bleu la feuille de soins a été remboursée
- rouge la feuille de soins a été rejetée
- jaune feuille de soins en mode Dégradé reçue
- feuille de soins en visite
- feuille de soins médecin remplaçant

Une télétransmission des Feuilles de Soins pratique

Paramétrage du fournisseur d'accès de votre choix

Tous les flux d'échange sont automatiquement gérés par AFFID Vitale, qui transmet les lots de feuilles de soins électroniques et réceptionne les informations d'acquiescement directement dans votre Boîte Aux Lettres (Accusé de Réception Logique : ARL) des caisses d'Assurances de Maladie Obligatoire.

Les flux de retour NOEMIE sont traduits et traités automatiquement selon les procédures réglementaires SESAM-VITALE.

Ces informations de paiement sont transférées automatiquement au logiciel de comptabilité AFFID (**AFFID Recettes** ou **AFFID Standard**), ce qui permet un pointage des tiers payants et une relance des caisses et organismes le cas échéant.



Autres fonctionnalités

- Création de nouveaux codes CCAM et NGAP selon les dernières réglementations
- Personnalisation des prestations avec majorations et des dépassements
- Personnalisation des tiers-payants et des mutuelles
- Gestion du mode désynchronisé avec la Carte Personnel d'Établissement (CPE)
- Elaboration des feuilles de soins par Praticien Remplaçant
- Planification des séances de soins
- Impression des remboursements Tiers Payants
- Exportation possible des recettes journalières en fichier texte
- Possibilité de téléchargement des dernières mises à jour
- Gestion des feuilles de soins à domicile avec un Lecteur Portable
- Interfaçage avec les logiciels **AFFID Recettes** et **AFFID Standard**

CONFIGURATION MATERIELLE MINIMALE

Ordinateur PC avec 256 Mo de mémoire vive
 Système d'exploitation Windows XP
 Accès internet (Modem RTC ou ADSL).
 Lecteur de carte certifié par le GIE
 SesamVitale.
 (lecteur compatible CDC 1.40)
 Imprimante et support de sauvegarde
 (Zip, Clé USB, etc...)